

PRISER OG VILKÅR

»GEMINI«

Uge hele året: 6.000 kr.

»BRYGGENS HAVE«

Uge hele året: 8.500 kr.

Priserne for ovenstående ferieboliger er inkl. vand og varme, men ekskl. el-forbrug.

Efter endt lodtrækning er det muligt at vælge en kortere periode i lejlighederne »Gemini« og »Bryggens Have«, hvis dette ønskes.

»SKAGEN HABOUR LEJL. 520«

Uge 24-33: 7.250 kr.

Halv uge 24-33: 4.250 kr.

Uge 34-23: 4.300 kr.

Halv uge 34-23: 2.900 kr.

»SKAGEN HABOUR LEJL. 517«

Uge 24-33: 7.950 kr.

Halv uge 24-34: 4.500 kr.

Uge 34-23: 5.100 kr.

Halv uge 34-23: 2.900 kr.

Priserne for ferieboligerne i Skagen er inkl. obligatorisk slutrengøring samt vand- og varme men ekskl. el-forbrug.

»LALANDIA B20«

Hel uge, hele året: 7.645 kr.

Halv uge, hele året: 4.145 kr.

»LALANDIA B88«

Hel uge, hele året: 9.980 kr.

Halv uge, hele året: 5.430 kr.

Priserne for ferieboligerne i Lalandia er ekskl. el-forbrug men inkl. vand, varme og obligatorisk slutrengøring.

**Priserne er med forbehold for slå- og trykfejl.*

RENE OG INDBYDENDE FERIEBOLIGER I LALANDIA

Fremover er slutrengøring en del af lejen for DLOs ferieboliger i Lalandia

DLOs hovedbestyrelse har besluttet at gøre slutrengøring i ferieboligerne i Lalandia obligatorisk. Det betyder, at du som lejer blot behøver at tømme skraldespandene og rydder pænt op efter dig, inden du kører hjem fra et ferieophold.

Lejen er hævet, så den fremover både omfatter leje af ferieboligen, vand, varme og slutrengøring. Det er altså kun el-forbrug, som skal afmåles og afregnes efterfølgende. ■

LODTRÆKNING

OM DLOs FERIEBOLIGER

Som medlem af DLO kan du leje en billig feriebolig. Lodtrækningen om plads i de mest populære ferieuger i skoleåret 2025/2026 er åben nu.

Danmarks Leder Organisation (DLO) ejer seks ferieboliger, som lejes ud på attraktive vilkår til aktive og passive medlemmer af DLO.

Særligt i skolernes ferier kan der være rift om ferieboligerne, og for at give alle en fair mulighed for at komme til, trækkes der hvert år lod om de attraktive uger i skolernes ferier blandt alle interesserede.

Netop nu har du mulighed for at lægge et bud ind og deltage i lodtrækningen om en uges ferie på favorable vilkår og priser i skoleferierne i ferieåret 2025/2026.

TRE LODDER I PULJEN

Lodtrækningen omfatter følgende ferieuger i næste skoleår:

- Ugerne 26 - 32 (sommerferie)
- Uge 42 (efterårsferie)
- Ugerne 7-8 i 2026 (vinterferie).

Frem til **søndag 2. februar 2025** kan du skrive dig op til tre ønsker om en uges ferie i 2025/2026. Er I flere, der ønsker at holde ferie i det samme hus i den samme uge, trækker vi lod blandt alle interesserede.

Lodtrækningen finder sted **mandag 3. februar 2025, hvor du får svar** på mail, om du er blandt de heldige, som kan holde en prisbillig sommerferie i et af DLOs ferieboliger næste år. ■

Book ferien på www.d-l-o.dk under fanen »Ferieboliger«

KØBENHAVN

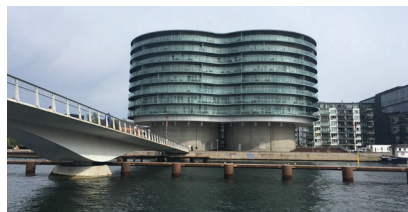

»BRYGGEN GEMINI«

2-værelses lejlighed på 70 kvm med 30 kvm altan i ikonisk silobyggeri på Islands Brygge i København. Her er plads til fire overnattende gæster heraf to på sovesofa i stuen.

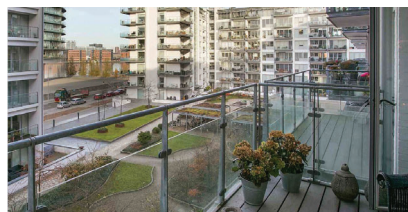

»BRYGGENS HAVE«

3-værelses lejlighed på 117 kvm med to altaner samt to soveværelser med eget bad. Her er plads til seks personer, hvoraf to sover på sovesofa i stuen. Ligger på Islands Brygge i kort afstand fra Gemini. ■

LALANDIA BILLUND



»B20« - LALANDIA

Feriehuset er på 88 kvm i ét plan og med to terrasser. Huset er indrettet med tre soveværelser med plads til seks personer, køkken-almrum samt badeværelse med spa. Fri adgang til bade- og legeland.



»B88« - LALANDIA

Feriehuset er på 122 kvm i ét plan med to værelsesfløje med hver to soveværelser samt badeværelse, hveraf et med spa og sauna. Her er plads til otte personer. Ophold giver fri adgang til bade- og legeland.

SKAGEN



SKAGEN HABOUR LEJL. 517 - 1. SAL

4-værelses ferielejlighed på 96 kvm med egen altan centralt i Skagen. Her er tre soveværelser med dobbeltsenge samt hems mest til børn. Køkken og stue i ét med plads til seks + to personer.



SKAGEN HABOUR LEJL. 520 - STUEN

4-værelses ferielejlighed på 84 kvm, heraf tre soveværelser samt køkken og stue i ét. Her er plads til seks personer. Adgang til lille, åben terrasse. Lejligheden ligger centralt i Skagen by og havn.

NYT SOMMERHUS PÅ VEJ

- KAN FØRST BOOKES I DET NYE ÅR

Byggeriet af et nyt sommerhus til DLOs medlemmer er i fuld gang i Henne Strand. Udlejning åbner først i 2025.

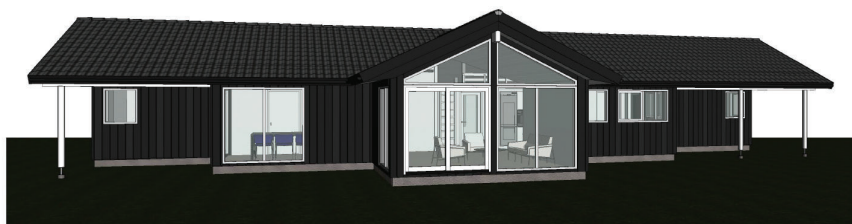

Antallet af sommerhuse til leje i skoleferierne til næste år er en del færre end tidligere. Men der er godt nyt på vej. I løbet af sommeren står et nyt, stort sommerhus i Henne Strand klar til medlemmerne.

Byggeriet er i fuld gang på Urfuglevej i Henne Strand, hvor DLO i mange år havde et ældre sommerhus stående. Det er fjernet, og fundamentet til det nye hus er støbt.

DLOs nye sommerhus bygges af LiljeHuset, som også har opført flere af Coop Feries sommerhuse.

Det nye sommerhus får plads til otte - ti overnattende gæster. Huset er indrettet med to soveafdelinger med hver to soveværelser og tilhørende badeværelse. Herudover indrettes huset med et stort køkken-almrum og stue.

Udlejning af sommerhuset i Henne Strand åbner i løbet af foråret 2025. Følg med her i Butikslederen. ■

Facade- og plantegning af DLOs nye sommerhus på Urfuglevej i Henne Strand. Huset skal stå klar til sommeren 2025.

